PAVIMENTO PORTUARIO L'ESTARTIT

Ubicación	Constructora	Espesor	Formulación Hormigón	Referencia
l'Estartit, Gerona	Solei Building, S.L	25 cm	HAF-25	Anti-Crak HP 67/36
Fecha	**Planta**	**Juntas**	**Acabado**	**Dosificación**
2019		5 x 5	Fratasado	5 kg / m3

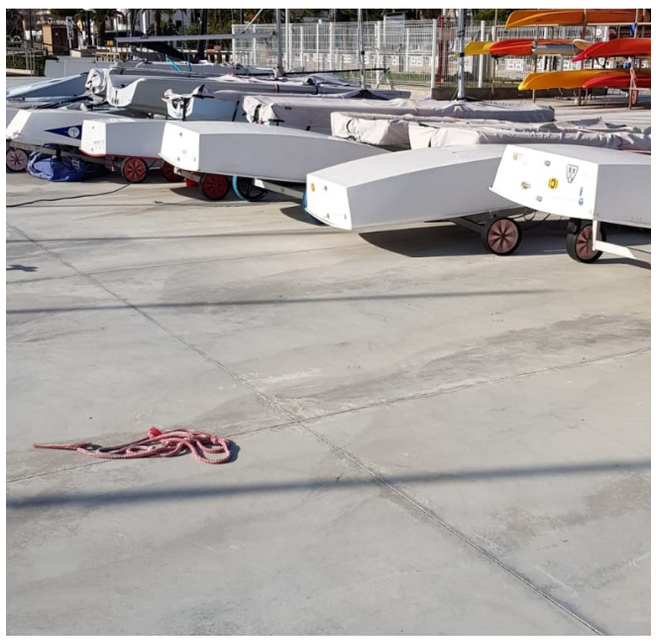

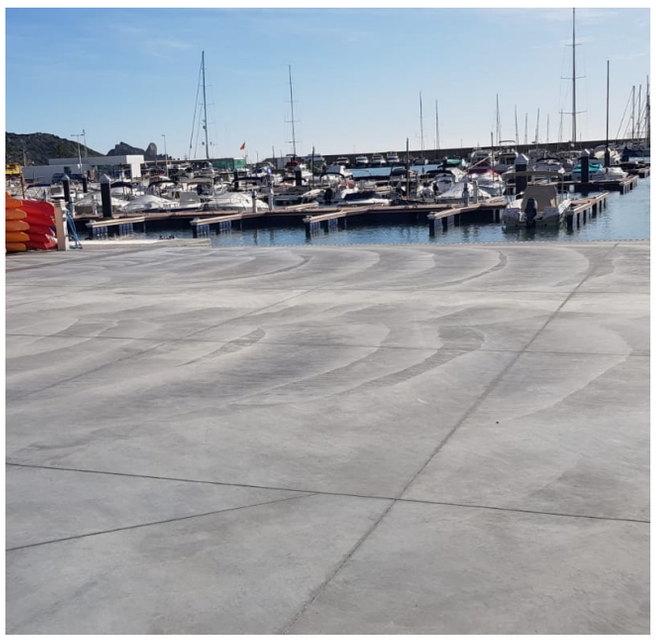

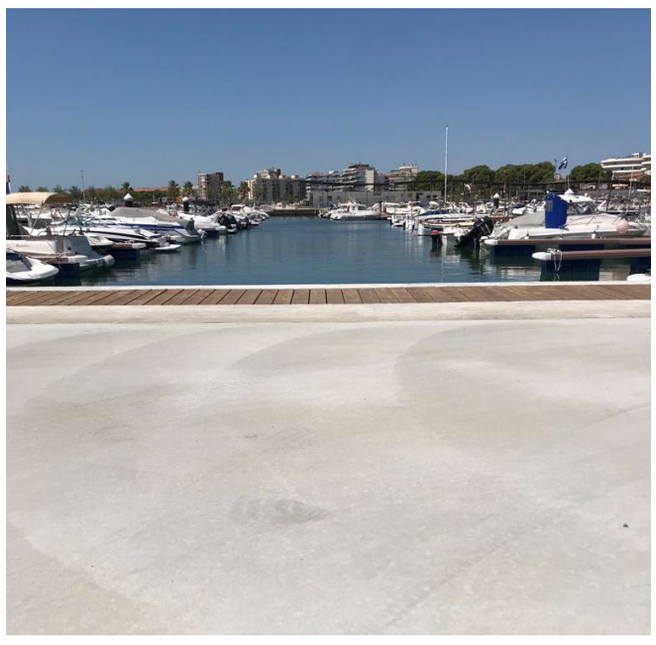

Desde su desarrollo y puesta en marcha en 1970, las fibras de vidrio resistente a los álcalis se han utilizado en más de 120 países para el refuerzo de cemento y productos de concreto.
La gama de fibras **Anti-CRAK®** se dirige a la utilización de fibras de vidrio AR en industrias generales de hormigón y prefabricados de concreto.
En este caso, Anti-CRAK ® HP 67/36 y Anti-CRAK ® HD 12 fueron capaces de sustituir por completo la malla de acero y mitigar el riesgo de desintegración térmica y la contracción.